

ACROPAQ Kassalade slotvervangingsprocedure

1. Haal de binnenlade uit de kassalade
2. Aan de binnenkant van de kassalade zal u de achterkant van het slotje zien. Deze is bevestigd met een U-profiel clipje om het slotje op zijn plaats te houden. Het tipje van die clipje moet u nu naar boven trekken zodat het slotje niet meer vast wordt gehouden. Let op dit clipje kan wel stevig vastzitten, dus een beetje kracht uitoefenen zal een vereiste zijn

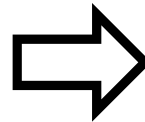

3. Eens het clipje verwijderd is, kan u eenvoudig het slot verwijderen en een nieuw steken.

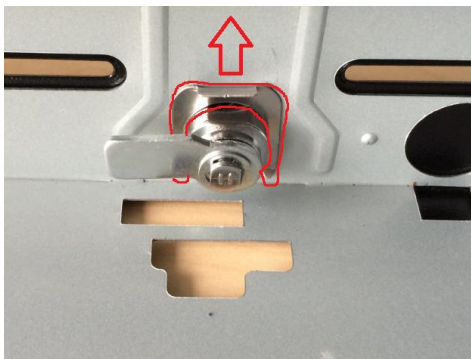